

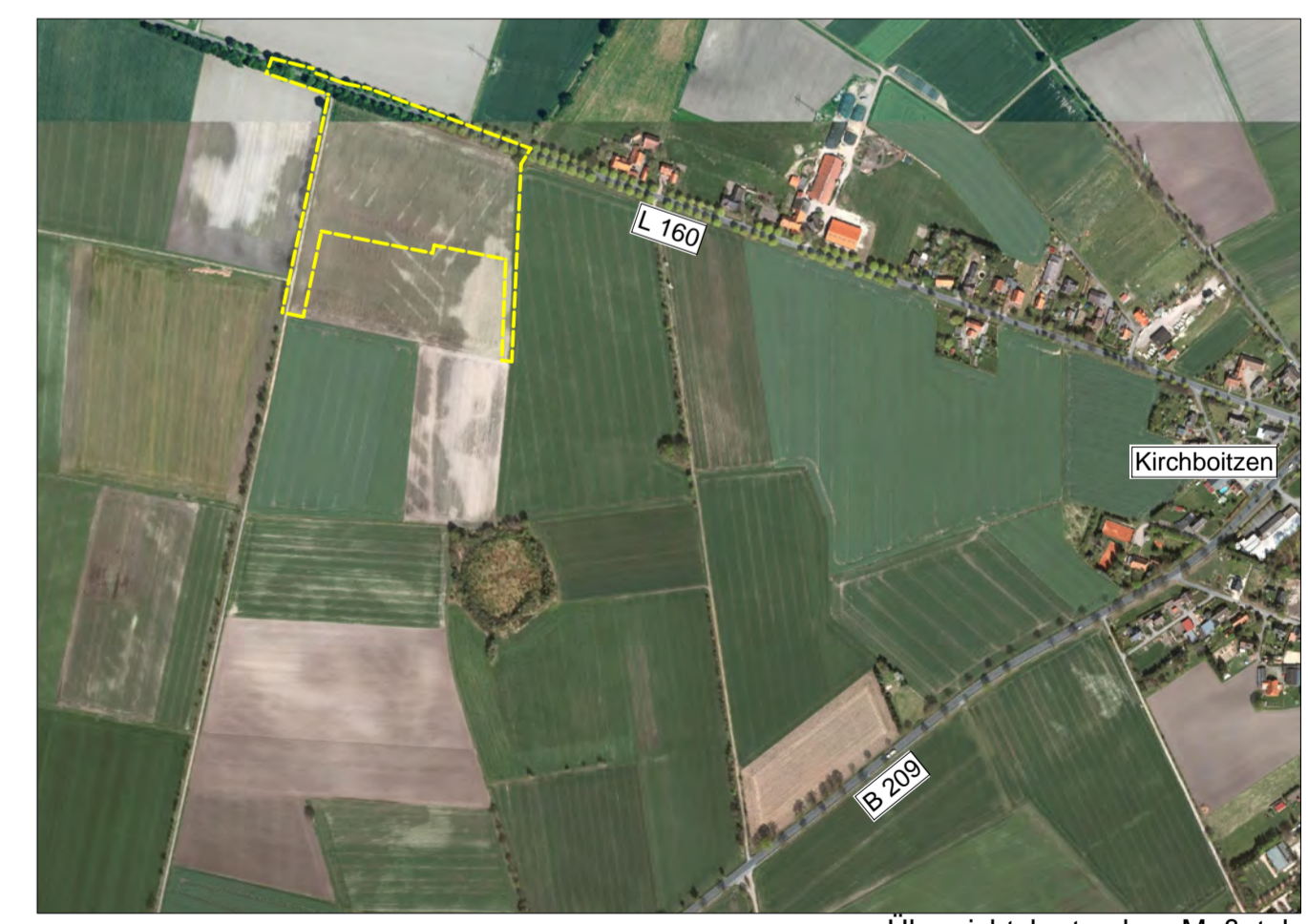

Stadt Walsrode

Vorhaben- und Erschließungsplan
 „Sondergebiet - Agrar- und Energiehandel an der L160,
 westlich Ortschaft Kirchboitzen“
 Gemarkung Groß Eilstorf und Klein Eilstorf der Stadt Walsrode



Hinweis
 Der Vorhaben- und Erschließungsplan ist Bestandteil des vorhabenbezogenen Bebauungsplans Nr. 107 "Sondergebiet - Agrar- und Energiehandel an der L 160, westlich Ortschaft Kirchboitzen".

| | | | |
|------------------|--|---|---------------|
| ABSCHRIFT | | Plangrundlage: | |
| Planverfasser: | Walter-Giesecking-Str. 14 30159 Hannover Tel. 0511/397 60-0 www.htm-a.com | Quelle: Auszug aus den Geobasisdaten der Niedersächsischen Vermessungs- und Katasterverwaltung © 2014 | |
| GEZEICHNET: | DATUM: | MASSTAB: | BLATT-GRÖSSE: |
| Bal / Go | 01.06.2016 | 1 : 1000 i.O. | PLAN-NR.: |