

Stadt Calstrode
 Kreis Fallingb. b. S.
 Bebauungsplan Nr. 10
 — Alter Postweg —

Die Planungsunterlage entspricht Vermessungs-
 technisch den Anforderungen des Rodet. d. Nds.
 M.V. d. K. vom 18. 9. 1961

Calstrode, den 15. 11. 1966
H. Hoffmann
 1. v. d. Verm.-Ing.

Aufstellung u. offiz. Auslegung beschlossen
 vom Rat der Stadt Calstrode gemäß § 7 (1 u. 6)
 des BauG vom 23. 4. 1960.
 am 16. März 1964

gez. Götters
 Bürgermeister

gez. Casaroli
 Stadtdirektor

Hat amrat. Sitzung am 22. 11. 1966
 gemäß § 2 (6) B. BauG vom 23. 4. 1960
 und in den Tagesordnungen am 14. 4. 1966
 bekannt gegeben

Hälbrode, den 30. 6. 1966
 gez. Berger
 stellv. Bürgermeister z. A.

Erneut als Satzung beschlossen
 vom Rat der Stadt Hälbrode gem. § 10 BauG
 am 27. 6. 1966

gez. Köpcke
 Bürgermeister

Hat verabschiedet
 Landkreis Jellingb. b. S.
 zur Überwindung
 Hochwasserbedrohung
 — Ortschaften —
 Jellingb. b. S. den 29. 11. 1966

— Gebietszugeh. —
 gemäß § 11 B. BauG
 mit der Hoheitsbefugnis
 41. 10. 144 (39) S. 68 III

Lüneburg den 17. 11. 1966
 4. v. d. R. v. d. H. v. d. H.
 1. v. d. R. v. d. H. v. d. H.

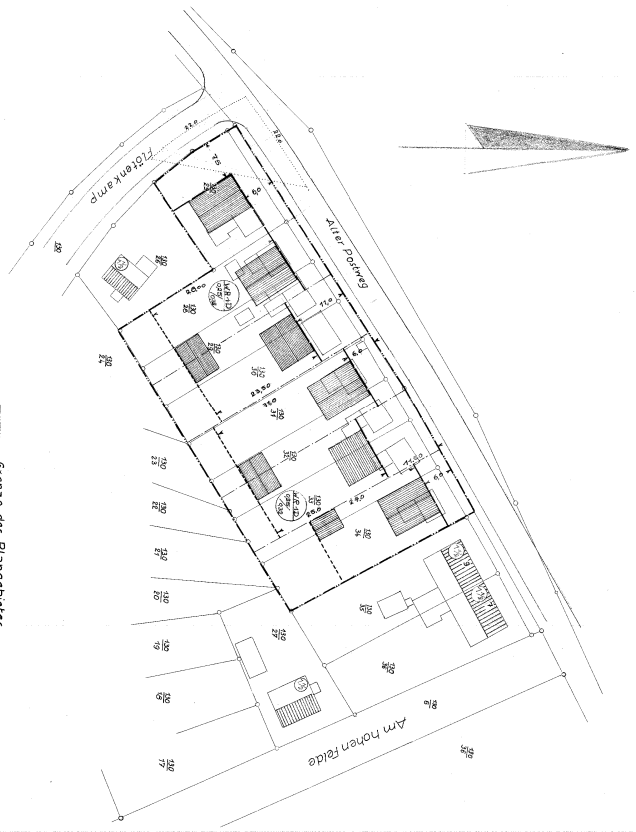

- Grenze des Planungsbereiches
- Anzahl der Geschosse: 1
- geplante Flurstücksgrenze
- vorhandene Flurstücksgrenze
- Baulinie
- Bauverma
- Straßenbegrenzungslinie
- vorh. öffentl. Verkehrsflächen
- zahl. Grund- bzw. Geschosflächenzahl
- vorhandene massive Gebäude

Bestandteile des als Bau-
 planmäßige, 4-stufige Bebauung
 nach dem Rodet-Verfahren
 (Sonderbau) immanente ist